



FONPER

calle Gustavo M. Ricart esq. Agustín Lara, Ens. Serraltes
Santo Domingo, República Dominicana.

**DIRECCION DE PROYECTOS
DE CONSTRUCCION Y EDIFICACIONES**

PROYECTO TECHO IGLESIA INMACULADA CONCEPCION	NOMBRE DE HOJA PORTADA	1 / 5
		ESCALA INDICADA

EDIFICACIÓN TIPO - RELIGIOSO - IGLESIA INMACULADA CONCEPCIÓN LAS CHARCAS

Planos de Intervención - Dirección de Proyectos de Construcción del FONPER

SIMBOLOGÍA

LLAMADO A SECCIÓN

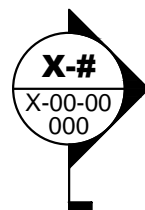

LLAMADO A ELEVACIONES

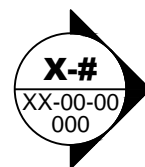

INDICACIÓN DE PUERTAS



INDICACIÓN DE VENTANAS



I N D I C E	
1	PORTADA
2	PLANTA DE LEVANTAMIENTO
3	PLANTA AMUEBLADA & DIMENSIONADA
4	ELEVACIONES Y SECCIONES
5	PLANTA DE PLAFONES & LUMINARIAS

DESCRIPCIÓN DEL PROYECTO

EL PROYECTO CONSISTE EN LA INTERVENCIÓN DE UNA EDIFICACIÓN DE TIPO RELIGIOSO. LOS PLANOS A CONTINUACIÓN DESCRIBEN LOS ELEMENTOS A INTERVENIR INTERVENIR PARA LA FINALIZACIÓN DE LA OBRA, SIENDO ESTOS: MUROS, TECHO, ELEMENTOS ESTRUCTURALES, SUMINISTRO Y COLOCACIÓN DE PUERTAS Y VENTANAS

NOTAS GENERALES

* EL PRESENTE JUEGO DE PLANOS CORRESPONDEN A LA INTERVENCIÓN A REALIZAR EN LA *IGLESIA INMACULADA CONCEPCIÓN - SANTIAGO*

* EL USO DEL PRESENTE JUEGO DE PLANOS QUEDA A DISCRECIÓN DE LA DIRECCIÓN DE PROYECTOS DE CONSTRUCCIÓN DEL FONPER.

Arq Francisco Martinez	CODIA:	
	CODIA:	
	CODIA:	
	CODIA:	
	CODIA:	
	CODIA:	
	CODIA:	
DISEÑO ARQUITECTONICO:		
CALCULO ESTRUCTURAL:		
DISEÑO ELECTRICO:		
DISEÑO SANITARIO:		
ESTUDIO GEOTECNICO:		
DISEÑO DE PAISAJE:		
DIBUJO:		

PROPUESTA

FECHA

FEBRERO 2020

FIRMA APROBATORIA
**ARQ. HENRY TAVAREZ
DIRECTOR**

SELLO INSTITUCION

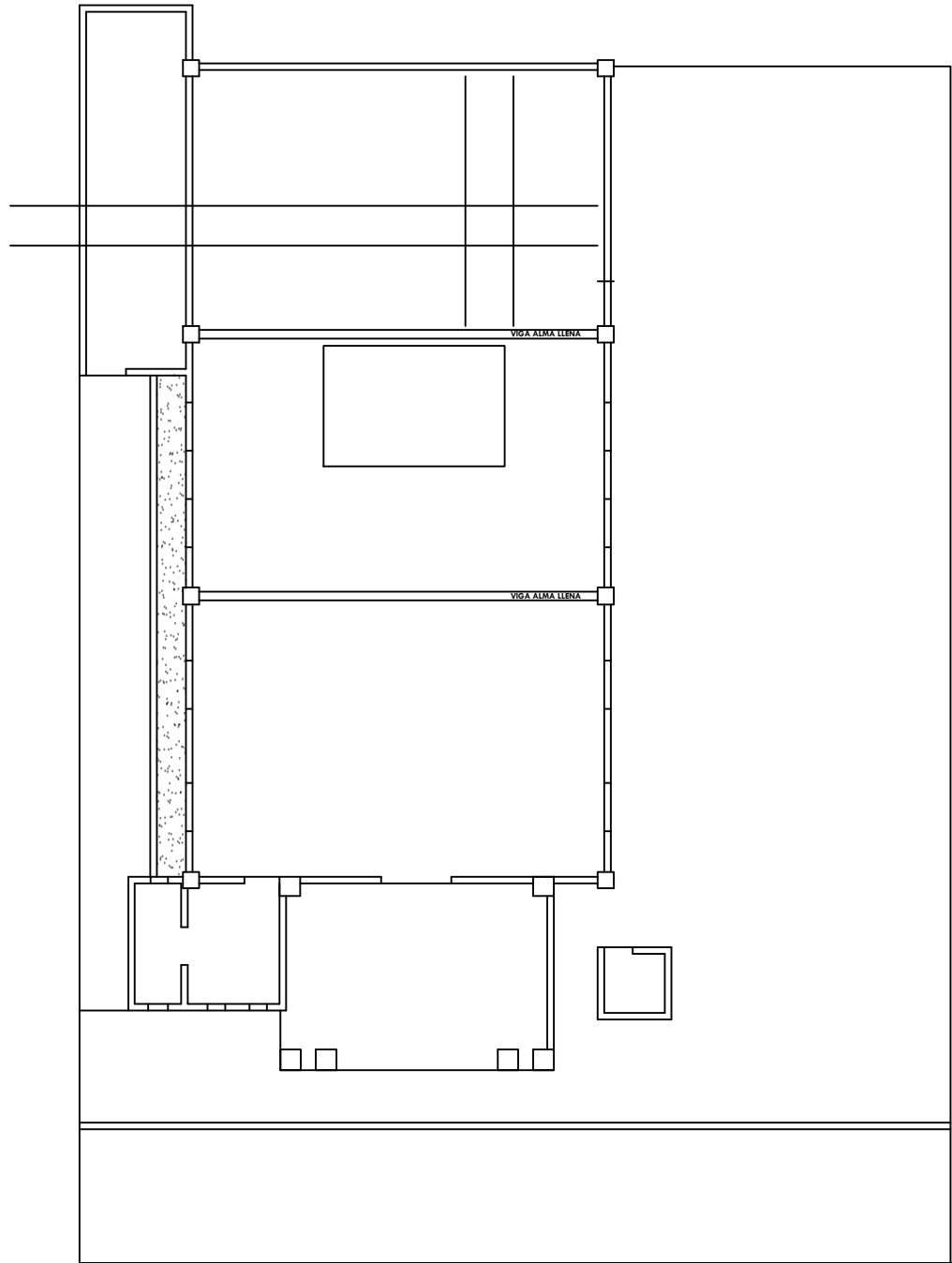

IGLESIA INMACULADA CONCEPCION
LEVANTAMIENTO
1:75

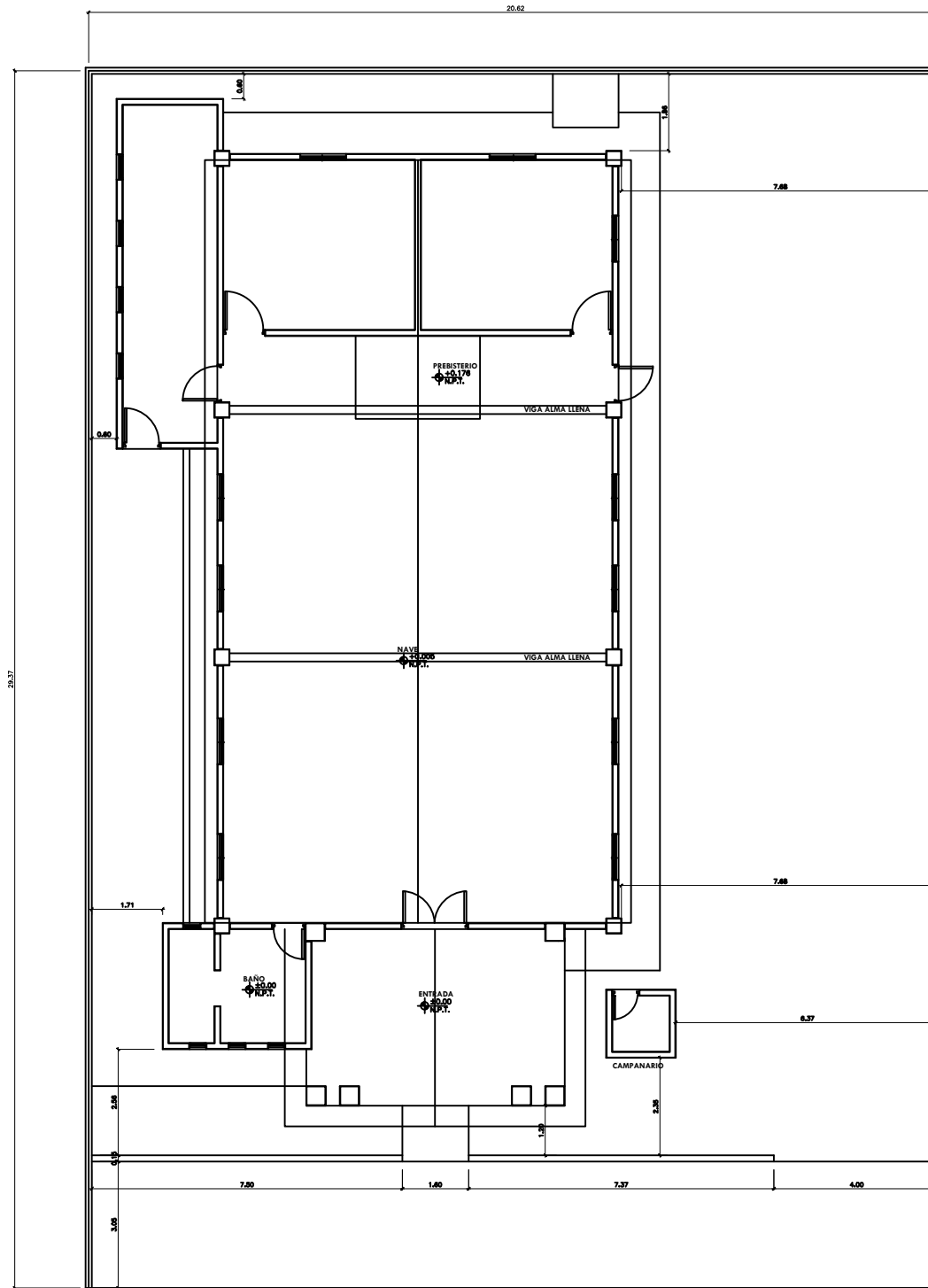

IGLESIA INMACULADA CONCEPCION
PLANTA UBICACION EN EL SOLAR
1:75



FONPER

calle Gustavo M. Ricart esq. Agustín Lara, Ens. Serralles
Santo Domingo, República Dominicana.

DIRECCION DE PROYECTOS
DE CONSTRUCCION Y EDIFICACIONES

PROYECTO	TECHO IGLESIA INMACULADA CONCEPCION
NOMBRE DE HOJA	2 / 5
ESCALA	INDICADA

DISEÑO ARQUITECTONICO:	Arq Francisco Martinez	CODIA:	
CALCULO ESTRUCTURAL:		CODIA:	
DISEÑO ELECTRICO:		CODIA:	
DISEÑO SANITARIO:		CODIA:	
ESTUDIO GEOTECNICO:		CODIA:	
DISEÑO DE PAISAJE:		CODIA:	
DIBUJO:		CODIA:	

PROPUESTA

FECHA

FEBRERO 2020

FIRMA APROBATORIA
ARQ. HENRY TAVAREZ
DIRECTOR

SELLO INSTITUCION

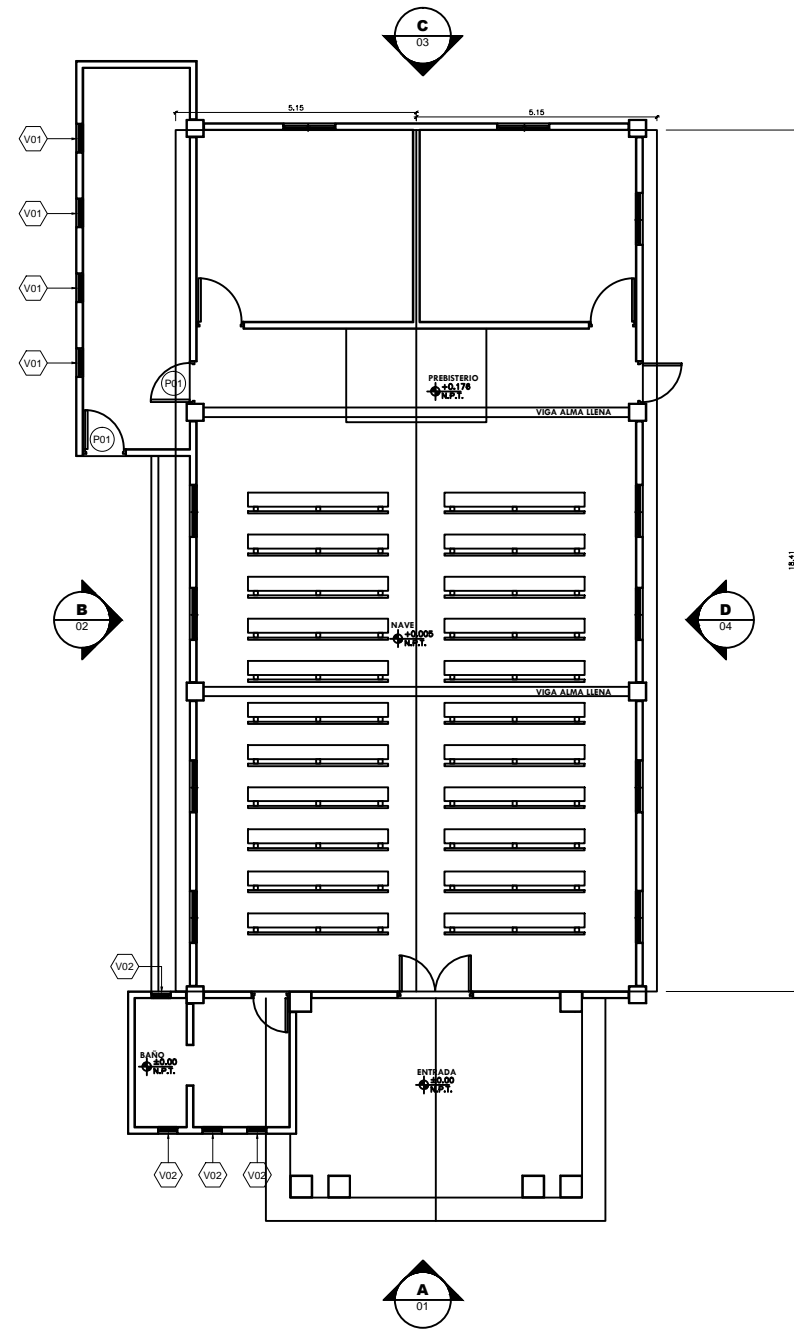

IGLESIA INMACULADA CONCEPCION
 PLANTA ARQ. AMUEBLADA
 1:75

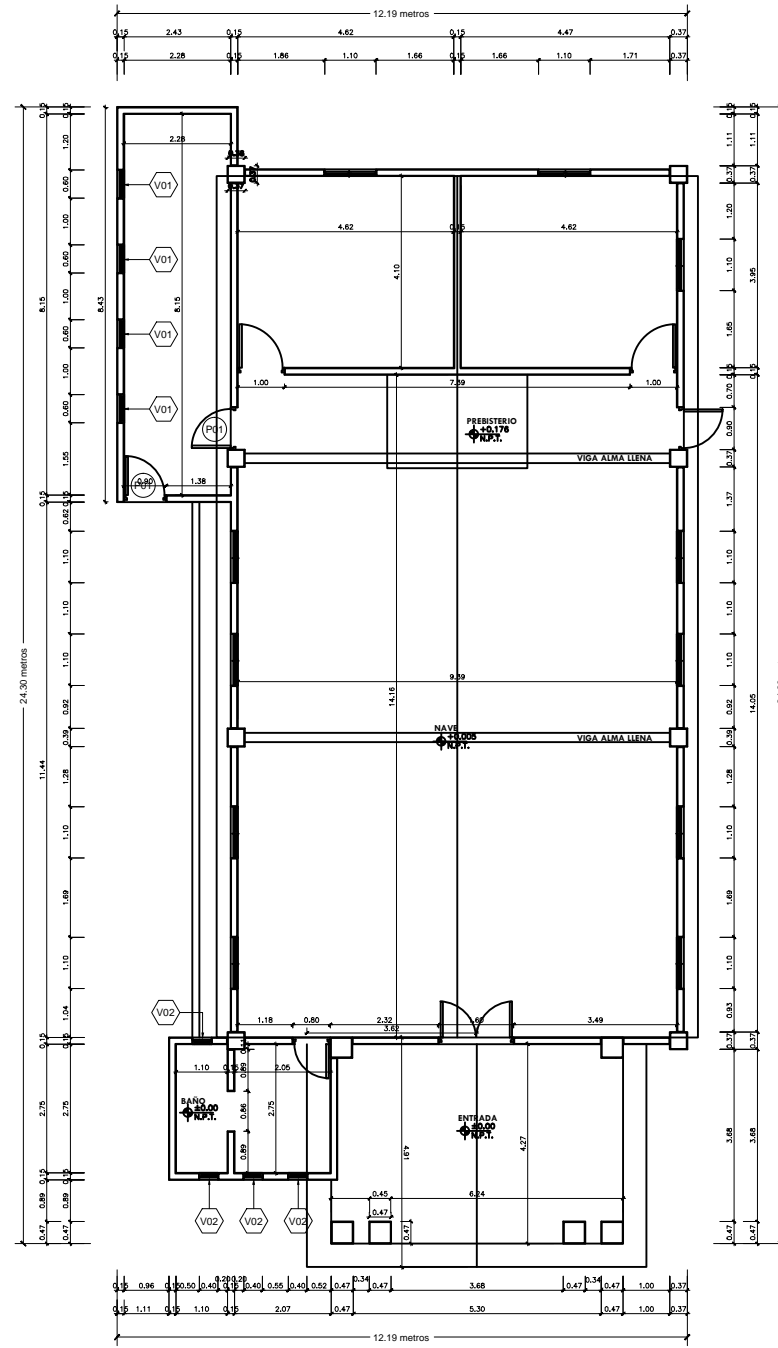

IGLESIA INMACULADA CONCEPCION
 PLANTA ARQ. DIMENSIONADA
 1:75



FONPER

calle Gustavo M. Ricart esq. Agustín Lara, Ens. Serralles
 Santo Domingo, República Dominicana.

DIRECCION DE PROYECTOS
 DE CONSTRUCCION Y EDIFICACIONES

PROYECTO	TECHO IGLESIA INMACULADA CONCEPCION
NOMBRE DE HOJA	3/5
ESCALA	PLANTA AMUEBLADA & DIMENSIONADA INDICADA

Arq Francisco Martinez	
DISEÑO ARQUITECTONICO:	CODIA:
CALCULO ESTRUCTURAL:	CODIA:
DISEÑO ELECTRICO:	CODIA:
DISEÑO SANITARIO:	CODIA:
ESTUDIO GEOTECNICO:	CODIA:
DISEÑO DE PAISAJE:	CODIA:
DIBUJO:	CODIA:

PROPUESTA

FECHA
FEBRERO 2020

FIRMA APROBATORIA
ARQ. HENRY TAVAREZ DIRECTOR

SELLO INSTITUCION



IGLESIA INMACULADA CONCEPCION
ELEVACION FRONTAL - A
1:75

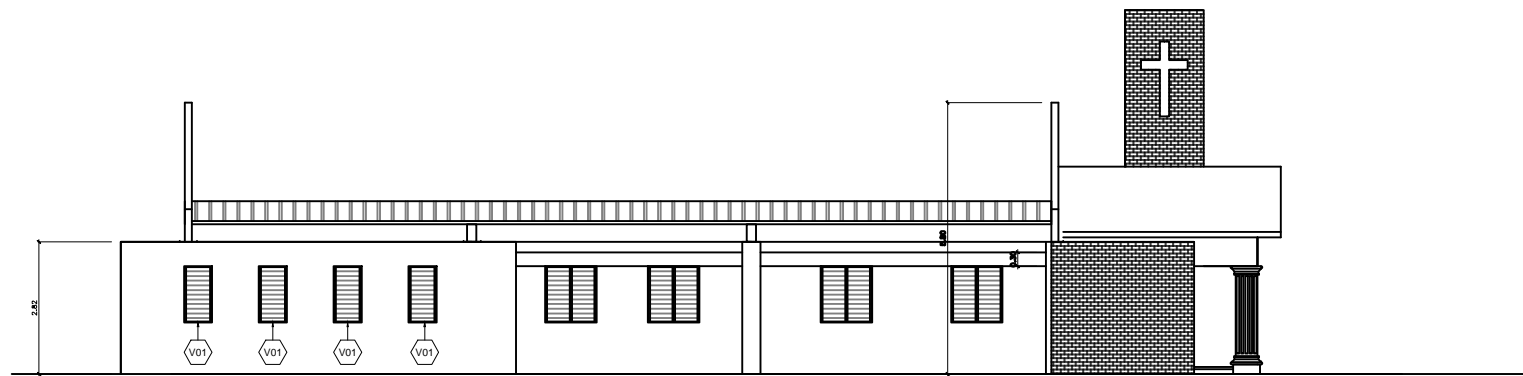

IGLESIA INMACULADA CONCEPCION
ELEVACION LATERAL IZQUIERDA - B
1:75

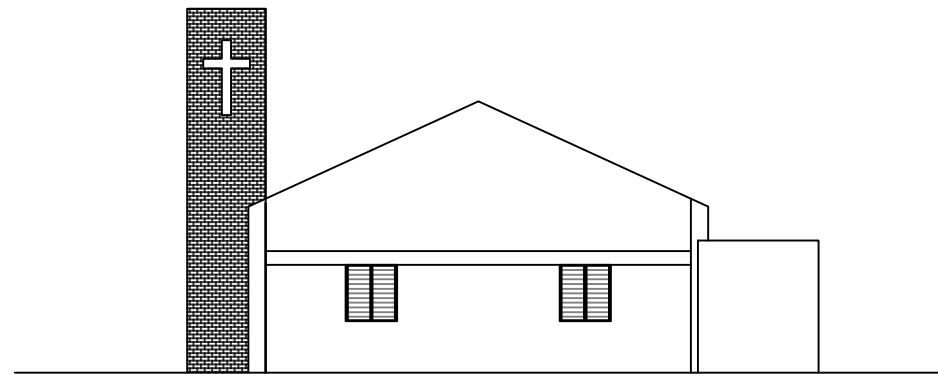

IGLESIA INMACULADA CONCEPCION
ELEVACION POSTERIOR - C
1:75

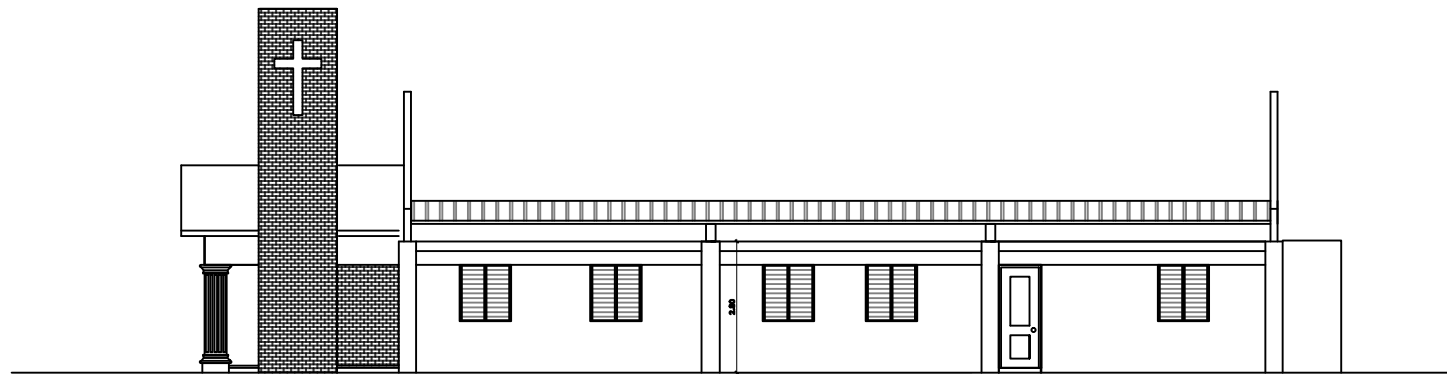

IGLESIA INMACULADA CONCEPCION
ELEVACION LATERAL DERECHA - D
1:75

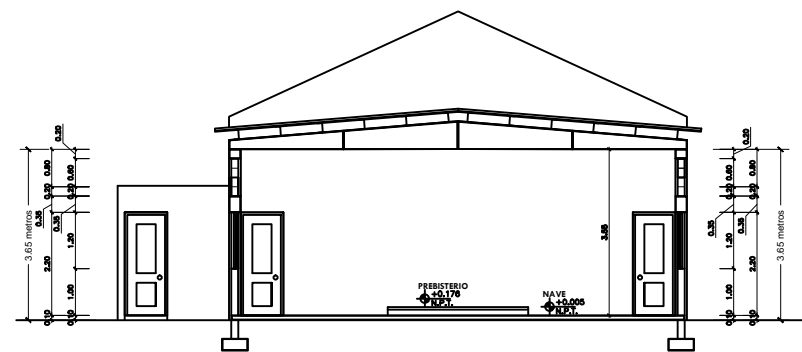

IGLESIA INMACULADA CONCEPCION
SECCION A-A'
1:75

DETALLE DE COLUMNA

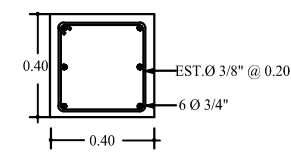

DETALLE DE VIGA

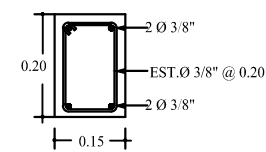

P01



V01

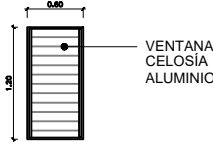

V02



IGLESIA INMACULADA CONCEPCION
DETALLE DE PUERTAS Y VENTANAS
1:75

REF.	DIMENSIONES			CANT.	AREA TOTAL	MATERIAL
	ANCHO	ALTO	AREA			
P01	0.90	2.10	1.89	2	3.78	POLIMETAL
V01	0.60	1.20	0.72	4	2.88	CELOSIA ALUMINIO
V02	0.40	0.40	0.16	4	0.64	VIDRIO FIJO



FONPER

calle Gustavo M. Ricart esq. Agustín Lara, Esq. Serraltes
Santo Domingo, República Dominicana.

DIRECCION DE PROYECTOS
DE CONSTRUCCION Y EDIFICACIONES

PROYECTO
TECHO IGLESIA INMACULADA CONCEPCION

NOMBRE DE HOJA
ELEVACIONES & SECCIONES

ESCALA
INDICADA

4 / 5

Arq. Francisco Martinez	CODIA:
	CODIA:
	CODIA:
	CODIA:
	CODIA:
	CODIA:
	CODIA:

DISEÑO ARQUITECTONICO:	
CALCULO ESTRUCTURAL:	
DISEÑO ELECTRICO:	
DISEÑO SANTARIO:	
ESTUDIO GEOTECNICO:	
DISEÑO DE PAISAJE:	
DIBUJO:	

PROPUESTA

FECHA

FEBRERO 2020

FIRMA APROBATORIA
ARQ. HENRY TAVAREZ
DIRECTOR

SELLO INSTITUCION



FONPER

Calle Gustavo M. Ricart esq. Agustín Lara, Ens. Serralles
Santo Domingo, República Dominicana.

**DIRECCION DE PROYECTOS
DE CONSTRUCCION Y EDIFICACIONES**

PROYECTO
TECHO IGLESIA INMACULADA CONCEPCION

5 / 5

NOMBRE DE HOJA
**PLANTA DE PLAFONES
& LUMINARIAS**

ESCALA
INDICADA

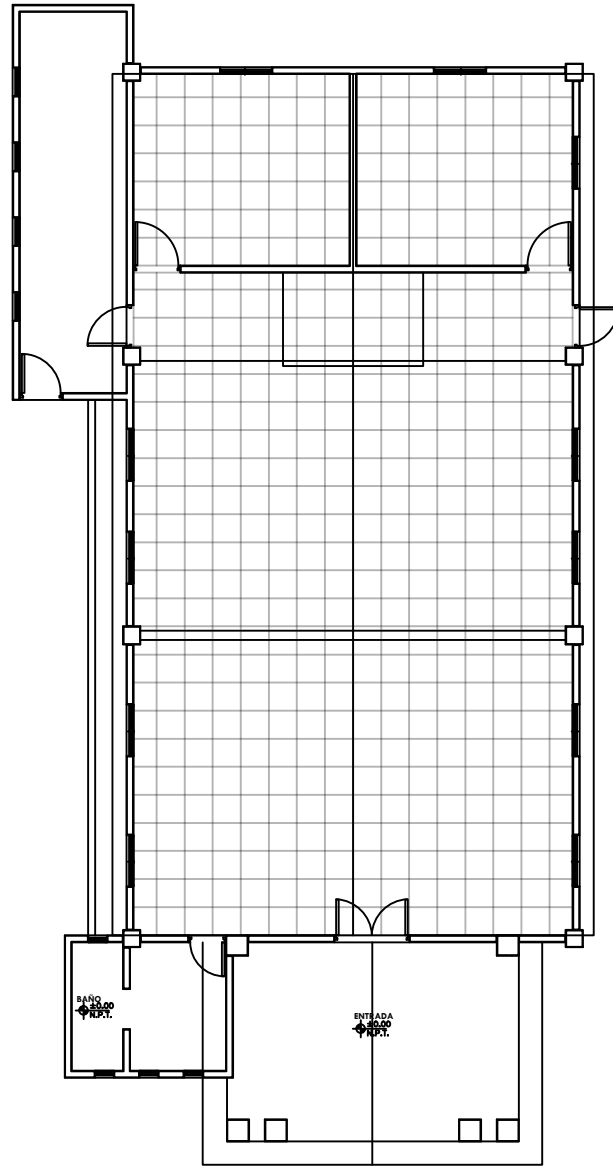

IGLESIA INMACULADA CONCEPCION
PLANTA TECHO - PLAFON COMERCIAL
1:75

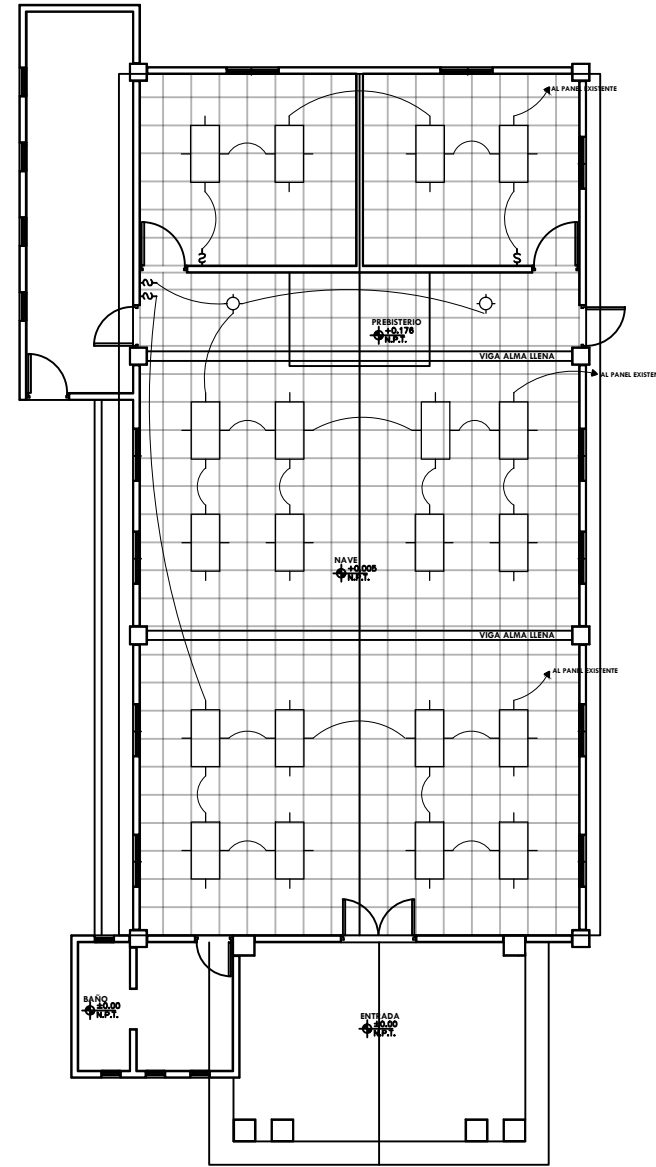

IGLESIA INMACULADA CONCEPCION
PLANTA DISTRIBUCION DE LUCES (2X4 EMPOTRADA)
1:75

Arq Francisco Martinez	CODIA:	
	CODIA:	
	CODIA:	
	CODIA:	
	CODIA:	
	CODIA:	
	CODIA:	
DISEÑO ARQUITECTONICO:		
CALCULO ESTRUCTURAL:		
DISEÑO ELECTRICO:		
DISEÑO SANITARIO:		
ESTUDIO GEOTECNICO:		
DISEÑO DE PAISAJE:		
DIBUJO:		

PROPUESTA

FECHA

FEBRERO 2020

FIRMA APROBATORIA
ARQ. HENRY TAVAREZ
DIRECTOR

SELLO INSTITUCION